

# PROYECTO IRUSKAN

## Nueva plataforma geográfica del Ayuntamiento de Pamplona

MÓNICA CÁRCAR ELIZALDE

Responsable GIS. Oficina estratégica. Ayuntamiento de Pamplona

PABLO ECHAMENDI LORENTE

Dpto. de Sistemas de Información Territorial. Tracasa

- Algunos antecedentes
- Iruskan, nueva plataforma municipal
  - Organización
  - Información
  - Tecnología
  - Visualizadores Web
- Proyecto Stardust
- Conclusiones y líneas de futuro

- **Situación de partida:**

- Inexistencia de un Sistema de Información Geográfica en la organización:

- Información espacial heterogénea y no compatible
- Dificultades compartir
- Duplicación de información
- Desconocimiento y falta de actualización

# Antecedentes

- Primeras iniciativas:
  - Proyecto Europeo GRISI
    - IDE Pamplona (2007)

idepamplona

Infraestructura de Datos Espaciales de Pamplona

La Infraestructura de Datos Espaciales de Pamplona (IDEPamplona) nace como respuesta de su Ayuntamiento a la iniciativa **INSPIRE** (INfrastructure for SPatial InfoRMation in Europe) en el marco del Sistema de Información Territorial de Navarra: **SITNA**.

A través de este portal usted podrá realizar **búsquedas** (directas, por categorías o por titulares), **visualizar** los mapas y acceder a otros servicios como **IDENA**.

BÚSQUEDAS VISUALIZADOR DESCARGAS

English

GEO-POP

Evolución virtual de Pamplona

Presentación Servicios Documentación Noticias Enlaces

Ayuntamiento de Pamplona Iruleko Udala

GRISI

Proyecto cofinanciado por la Unión Europea.

Nord Est Sud Ouest INTERREG III C

- Primeras iniciativas:
  - Proyecto Europeo GRISI
    - GEOPOP

**Left Sidebar:**

- FAQ**
- Equipamientos próximos**
- Resultados de identificación**
- Mapa (611744,087)
- Parking
- Park
- Obj Id tipo
- Contenidos del mapa**
- Navegación**
- Mapa de situación**

**Mapa de situación:** A small inset map showing the current location within a larger regional context, with a red box indicating the area shown in the main map.

**Mapa:** A detailed street map of Pamplona, Spain, showing a calculated route in red and yellow. The route starts at Avenida Carlos III and ends at Avenida Bayona/Baiona. Key landmarks like the Coparrosa river and the city center are visible.

**Panel de Información:**

**Cálculo de rutas**

Origen: AVENIDA CARLOS III/KARLOS III, NOBLEAREN ETORBIDEA, 35  
Destino: AVENIDA BAYONA/BAIONA ETORBIDEA, 34

Seleccionar origen destino

Calcular ruta Borrار ruta

Tiempo total: 23 min  
Distancia total: 2874,5 m

**Direcciones**

| Nº | Instrucción  | Tiempo |
|----|--|--------|
| 1  | Start at Origen  | 13:53  |
| 2  | Go North West on AVENIDA CARLOS III/KARLOS III, NOBLEAREN ETORBIDEA toward CALLE FELIPE GORRITI/FELIPE GORRITI KALEA | 13:53  |
| 3  | Turn left on CALLE FELIPE GORRITI/FELIPE GORRITI KALEA   | 13:54  |
| 4  | Turn right on CALLE PAULINO CABALLERO/PAULINO CABALLERO KALEA  | 13:55  |
| 5  | Turn right   | 13:55  |
| 6  | Turn left on Línea de autobús9 225 (Línea de autobús9)   | 14:01  |
| 7  | Turn left  | 14:11  |

# Antecedentes

- **Hacia un nuevo sistema**

- Consultoría (2013): diagnóstico de la situación y diseño de un plan de acción para la creación de un SIG municipal.
  - Entrevistas y sesiones de trabajo con los principales usuarios
  - Principios del proyecto
  - Bases organizativas (responsables, usuarios, funciones)
  - Bases tecnológicas (arquitectura, componentes, servicios estándar).
- Inventariado y recopilación de información espacial de las diferentes áreas
- Elaboración de proyectos piloto

- **Definición:**

- Conjunto de recursos humanos, tecnológicos y organizativos encargados de la gestión, administración y difusión de toda la información geográfica que produce y precisa el Ayuntamiento de Pamplona para el desempeño de sus funciones competenciales.

# Iruskan, nueva plataforma municipal

- **Objetivos:**

- Definir las **directrices básicas** para el tratamiento de la información geográfica y la georreferenciación.
- Elaboración y mantenimiento de las **capas básicas de referencia**.
- Administración y actualización de la **información geográfica** que necesita la organización en un repositorio centralizado.
- **Coordinación y difusión** de la información geográfica dentro y fuera de la organización.
- Proporcionar **herramientas de explotación** a los usuarios que permitan el aprovechamiento de los datos y servicios del SIG.
- **Apoyo técnico** a la difusión y formación a los usuarios en materia de información geográfica.
- Permitir el **contacto y la colaboración** activa del Ayuntamiento de Pamplona con otras organizaciones territoriales en busca de sinergias.

# Iruskan: nueva plataforma SIG municipal

NIVELES

## • Organización

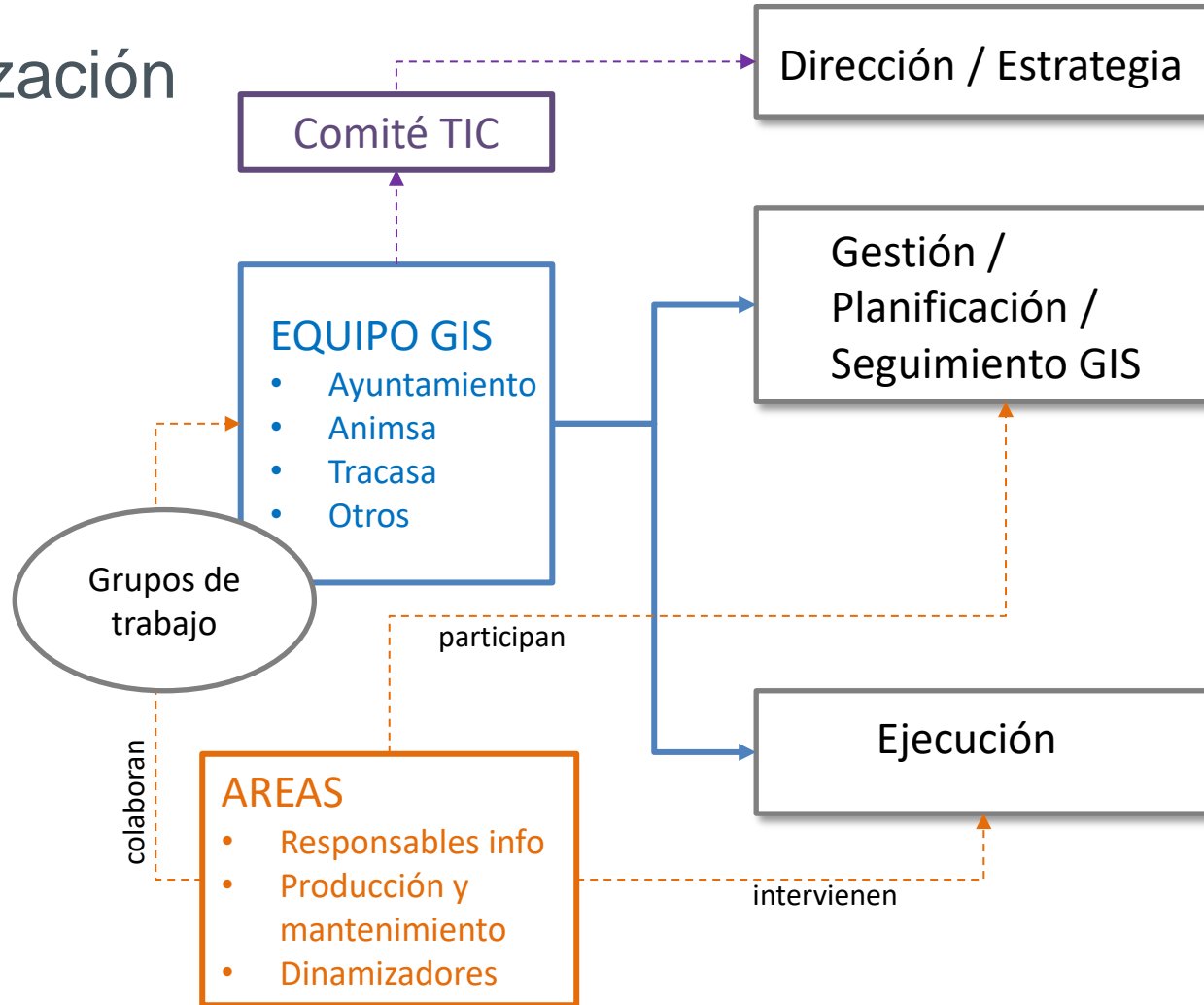

# Información

- PostgreSQL (9.3) / PostGIS (2.1).
- Intenso trabajo de georreferenciación y preparación de información
  - 244 capas actualmente

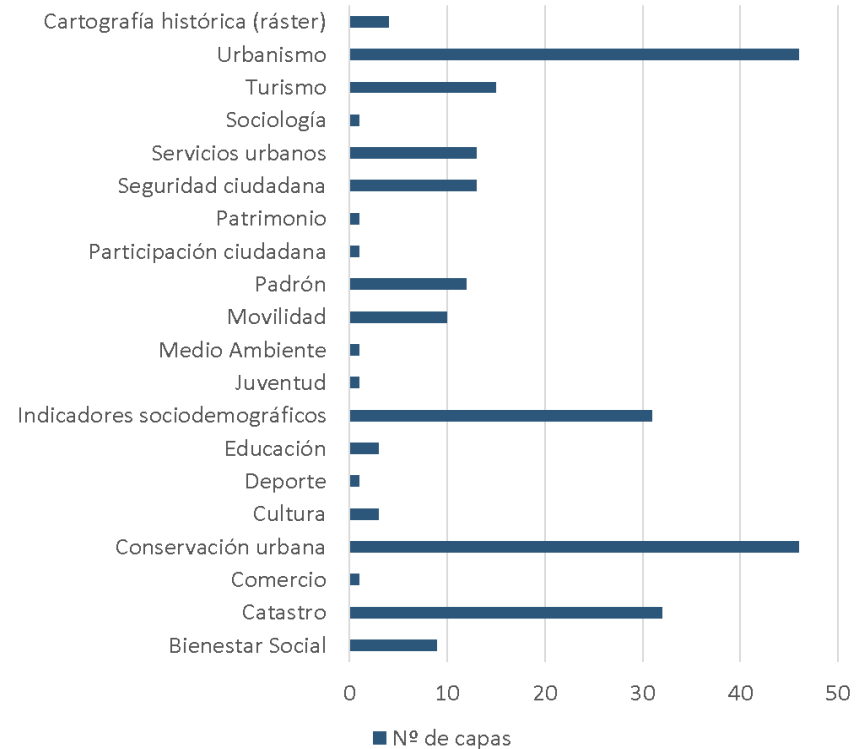

# Información

- Flujo de trabajo:
  - Solicitud
  - Análisis origen datos
  - Tratamiento de los datos
  - Definición del modelo de datos.
  - Configuración del proceso de carga ETL (Geobide)
  - Publicación de la información a través de servicios OGC.
  - Mantenimiento periódico.
- Módulo de gestión de carga de datos

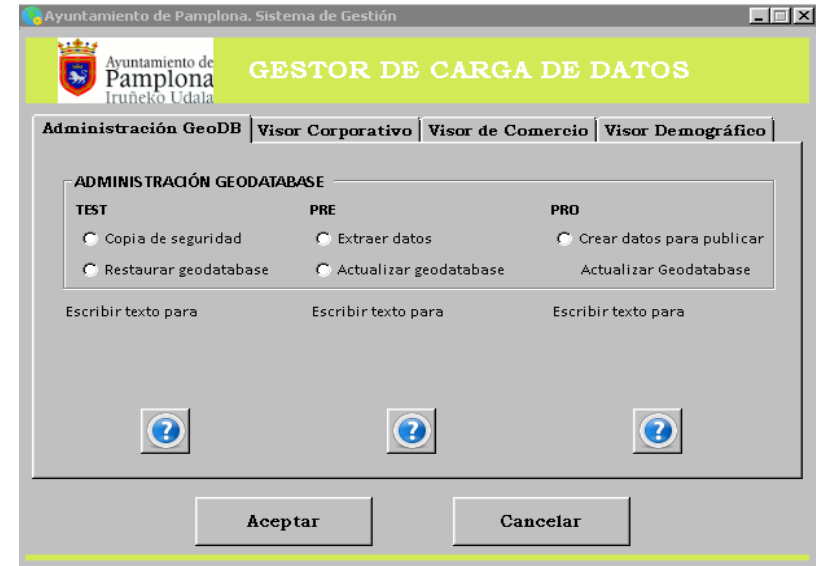

- Ejemplos: Señalización viaria

- Ejemplos: Jardines

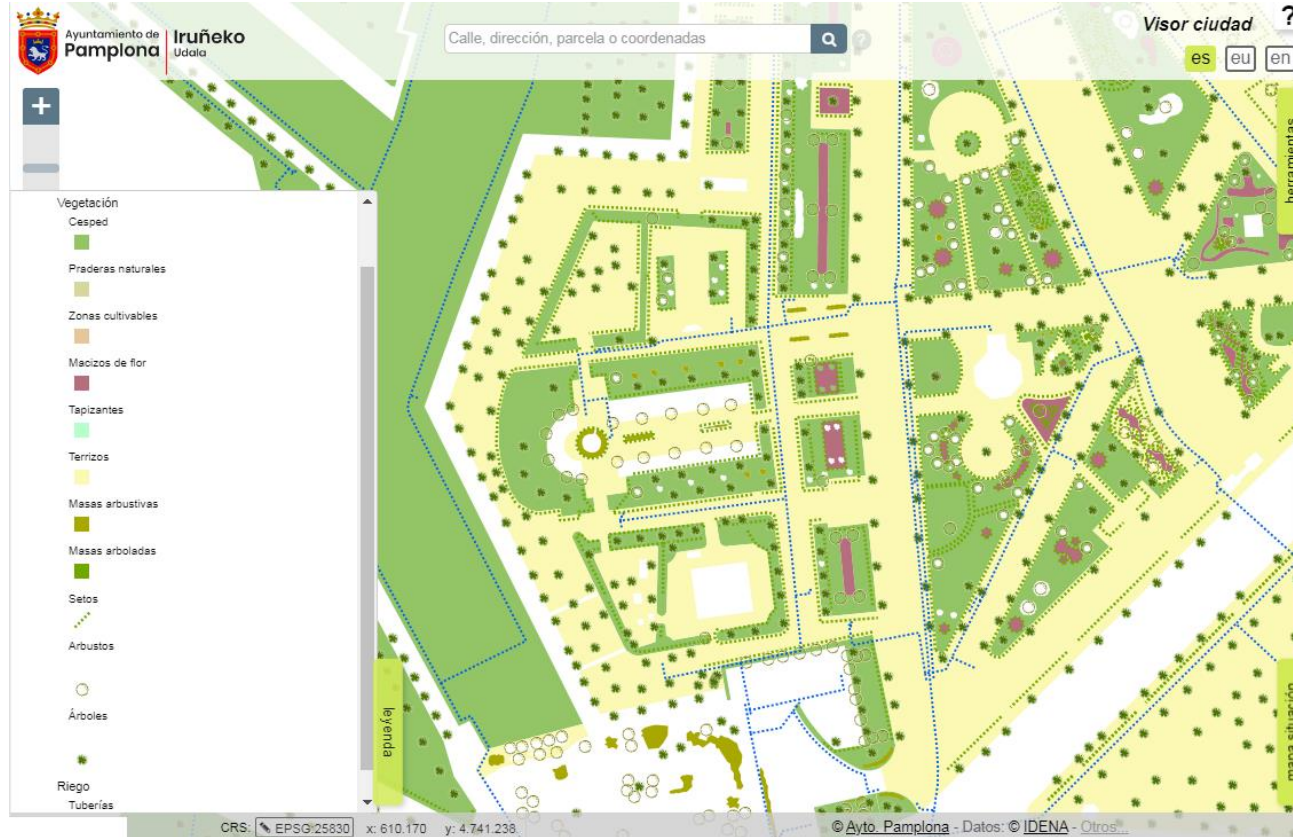

- Ejemplos: Plan Municipal

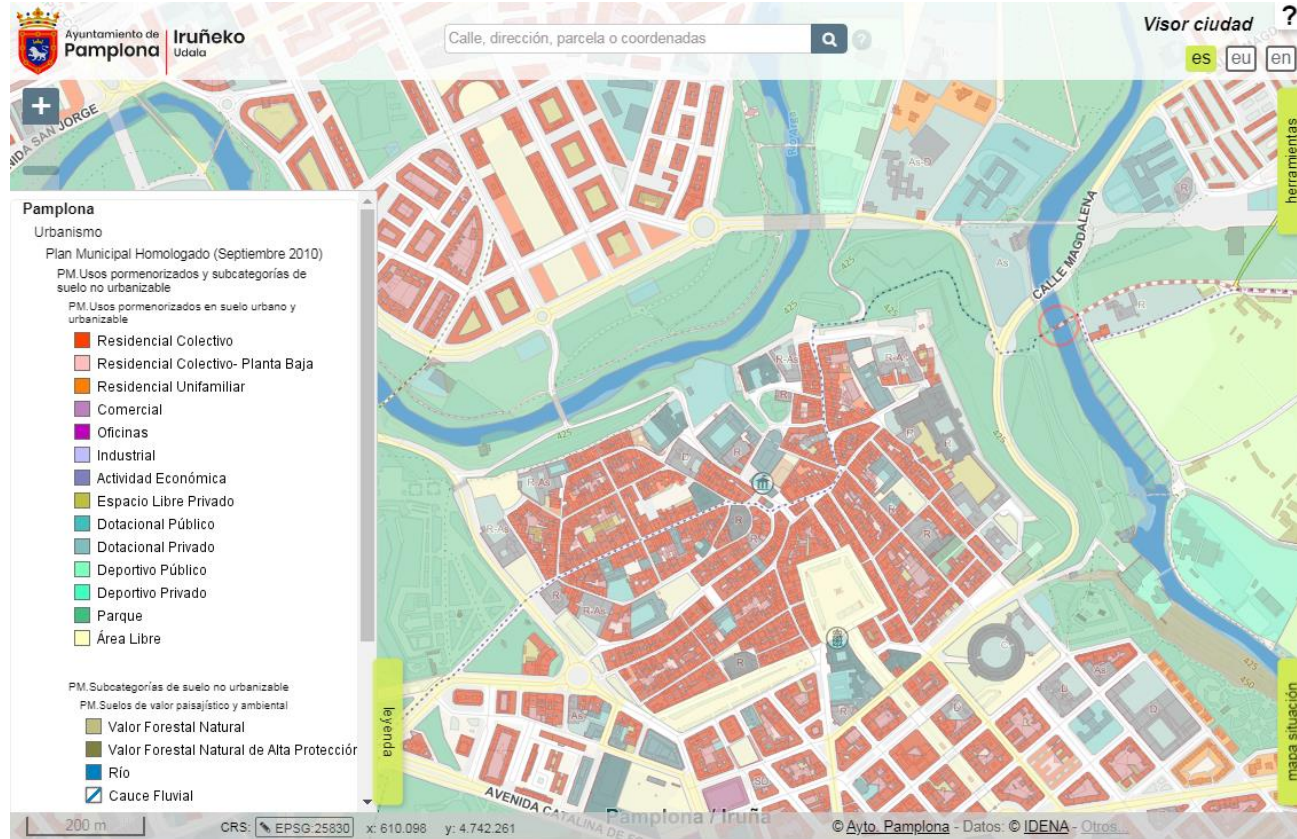

- Ejemplos: Tejido social

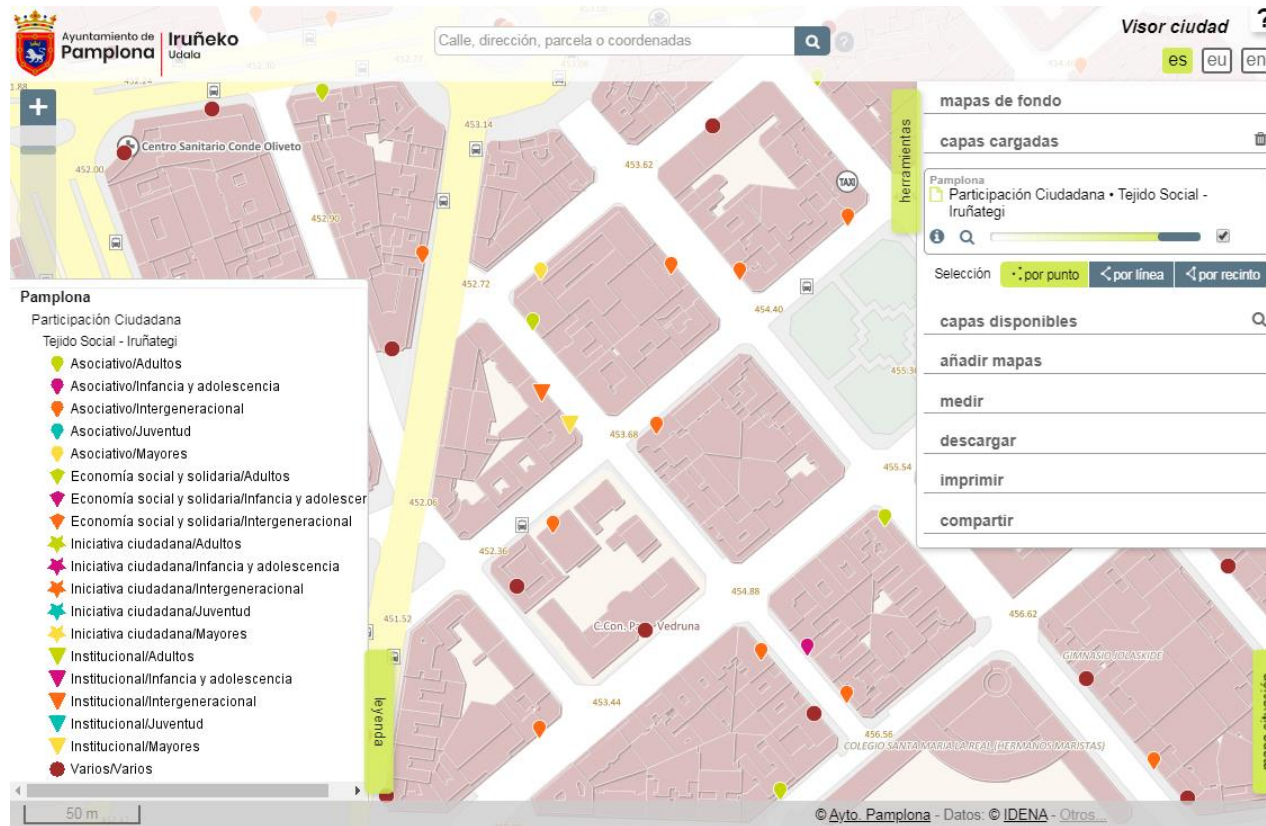

- Ejemplos: Cartografía histórica

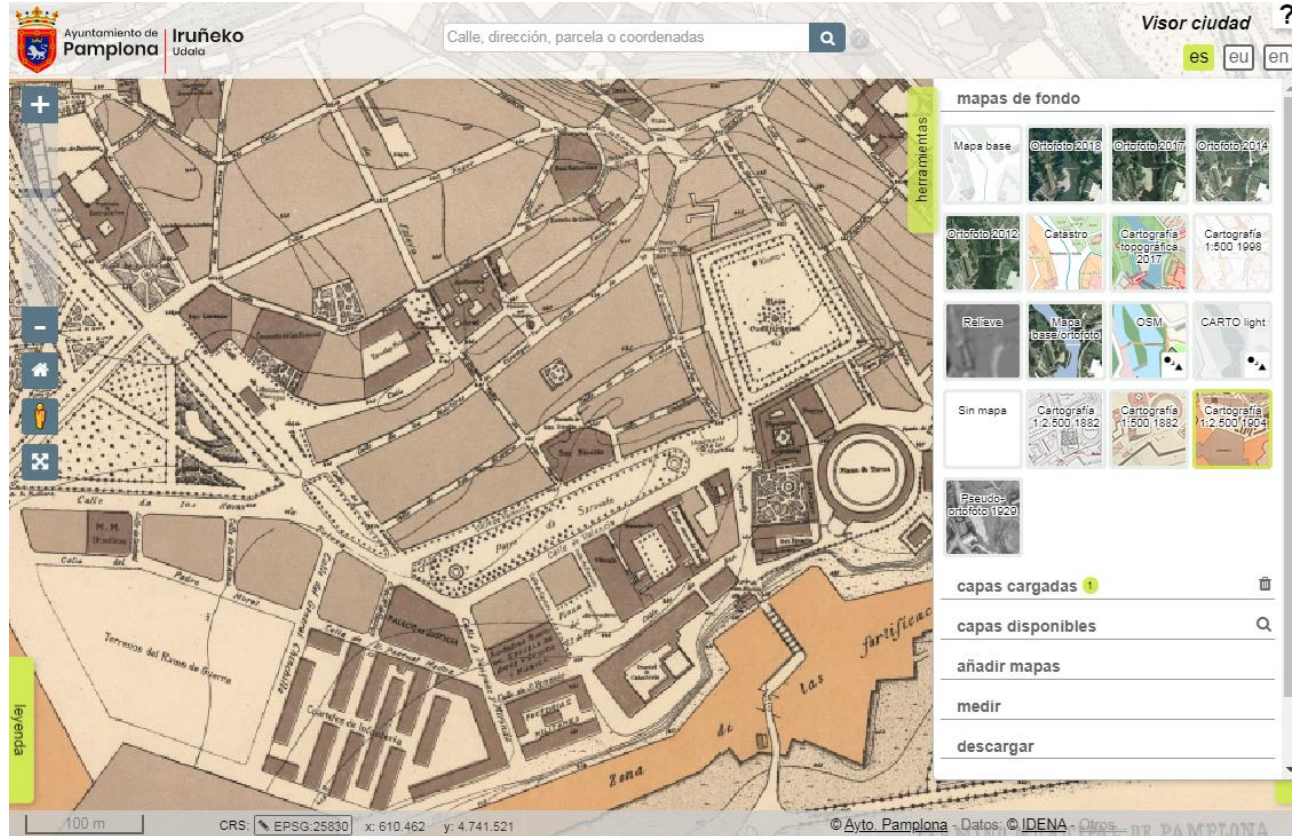

- Aspectos más relevantes:
  - Arquitectura SOA
  - Componentes de código abierto (postgresql/PostGIS, Geoserver, OpenLayers)
  - Estándares OGC
  - Clientes Web basados en API SITNA (Gobierno de Navarra)
    - API Javascript pública (github)
    - Incluir en páginas Web y aplicaciones un visualizador de mapas interactivo (servicios estándar)
    - Layout propio

# Visualizadores Web

- Ciudad
  - Visualizador genérico para buscar, visualizar, consultar y descargar información (acceso público)
  - <http://sig.pamplona.es>

# Visualizadores Web

- Comercio
  - Herramienta de análisis (acceso público)
  - Ofrece datos basados en Catastro e IAE sobre la distribución de las actividades económicas y sobre la disponibilidad de locales.
  - <https://sig.pamplona.es/comercio/>
  - Generación de mapas temáticos usando [WMS y SLD dinámicos](#)
  - 4 herramientas específicas:
    - Consulta de actividad empresarial a partir de selección de epígrafes IAE.
    - Generación de mapas de actividad por plantas.
    - Consulta de locales disponibles según Catastro e IAE.
    - Generación de informes de actividad y locales.

- Comercio

Visor Comercio ?

es eu en

Resultados (331)

| Nombre Comercial | Vía | Portal | Escalera | Planta | Puerta | C.P.  | Distrito | Sección | Epígrafe | Descripción          |
|------------------|-----|--------|----------|--------|--------|-------|----------|---------|----------|----------------------|
| C/ ABEJERAS      |     | 26     |          |        |        | 31007 | Iturrama | 4       | 17       | 150220 CONSOLIDACION |

herramientas

mapas de fondo

capas cargadas 1

medir

actividad empresarial

Barrio Sección Vía Polígono Sin filtro

No se aplicará ningún filtro geográfico a la búsqueda

15. Construcción

Epígrafes del IAE

- Sección primera - actividades empresariales
  - 10. Ganadería independiente
  - 11. Energía y agua
  - 12. Extracción
  - 13. Industrias transformadoras
  - 14. Otras industrias manufactureras
  - 15. Construcción
  - 16. Comercio, hostelería, restaurantes y reparaciones
  - 17. Transportes y comunicaciones
  - 18. Instituciones financieras

Limpiar Mapa Buscar

posibles locales disponibles

temáticos de actividad

informes

imprimir

200 m CRS: EPSG:25830 x: 610.505 y: 4.739.416 © Ayto. Pamplona - Datos: IGN

- Comercio

Generación de mapas temáticos usando WMS y SLD dinámicos

- Sociedad
  - Herramienta de análisis de acceso interno.
  - Información demográfica e indicadores poblacionales a nivel de portal, barrio, división censal y término municipal.
  - Mapas de calor y cartografía temática diversa.
  - Generación de consultas e informes dinámicos.

Tabla de resultados demográficos que muestra el número de habitantes por tramo de edad y nacionalidad en un área específica. El mapa de fondo muestra una calle llamada 'CALLE ESQUIROZ' y un río llamado 'Río Gudar'.

| Tramos edad | Hombres | Espanoles | Extranjeros |
|-------------|---------|-----------|-------------|
| 0-3         | 87      | 73        | 14          |
| 4-5         | 50      | 43        | 7           |
| 6-9         | 111     | 90        | 21          |
| 10-11       | 53      | 47        | 6           |
| 12-16       | 112     | 98        | 14          |
| 17-21       | 186     | 151       | 35          |
| 22-26       | 303     | 260       | 43          |
| 27-31       | 361     | 290       | 71          |
| 32-36       | 282     | 202       | 80          |
| 37-41       | 228     | 159       | 69          |
| 42-46       | 203     | 157       | 46          |
| 47-51       | 165     | 129       | 36          |
| 52-56       | 229     | 202       | 27          |
| 57-61       | 379     | 363       | 16          |
| 62-66       | 325     | 312       | 13          |
| 67-71       | 215     | 209       | 6           |
| 72-76       | 152     | 151       | 1           |
| 77-81       | 96      | 96        | 2           |

# Proyecto Stardust – Plataforma Ciudad

- Stardust
  - Proyecto H2020
    - Plataforma Ciudad

<https://stardustproject.eu/>

# Conclusiones y líneas de futuro

- Conclusiones
  - Beneficios del dato geográfico **único** en la organización.
  - Se ha recopilado un importante número de **datos** georreferenciados.
  - Creación de diferentes **herramientas** para la explotación de toda esta información.
  - Utilización de componentes de **código abierto** y apuesta por dar acceso al dato a través de la utilización de servicios **estándar** (IDE).
  - **Colaboración** con otras organizaciones: Gobierno de Navarra (SITNA) o la Mancomunidad de Servicios de la Comarca de Pamplona.
  - Interés en participar en proyectos de **compartir** software (API SITNA).

# Conclusiones y líneas de futuro

- Líneas de futuro
  - Consolidar el **equipo de trabajo** dedicado al SIG.
  - Progresar en la **capacitación técnica**.
  - Aumentar la **coordinación en** materia de información geográfica.
  - Consolidar mecanismos de **difusión y soporte** técnico (internos y externos).
  - Potenciar proyectos de **integración del SIG** con aplicaciones y bases de datos corporativas.
  - Generación de metadatos de la información y publicación a través de catálogo.
  - **Mantener e incorporar** nuevas capas de información.
  - Determinar especificaciones de información geográfica para las **subcontratas**
  - Evolucionar las **herramientas Web** actuales.

# Gracias por su atención

m.carcar@pamplona.es  
pechamendi@tracasa.es